F.49 CHIUSURA DI UNA SEMICARREGGIATA SU RAMO DI SVINCOLO A DOPPIO SENSO (PER LAVORI DI DURATA < 7 gg.)
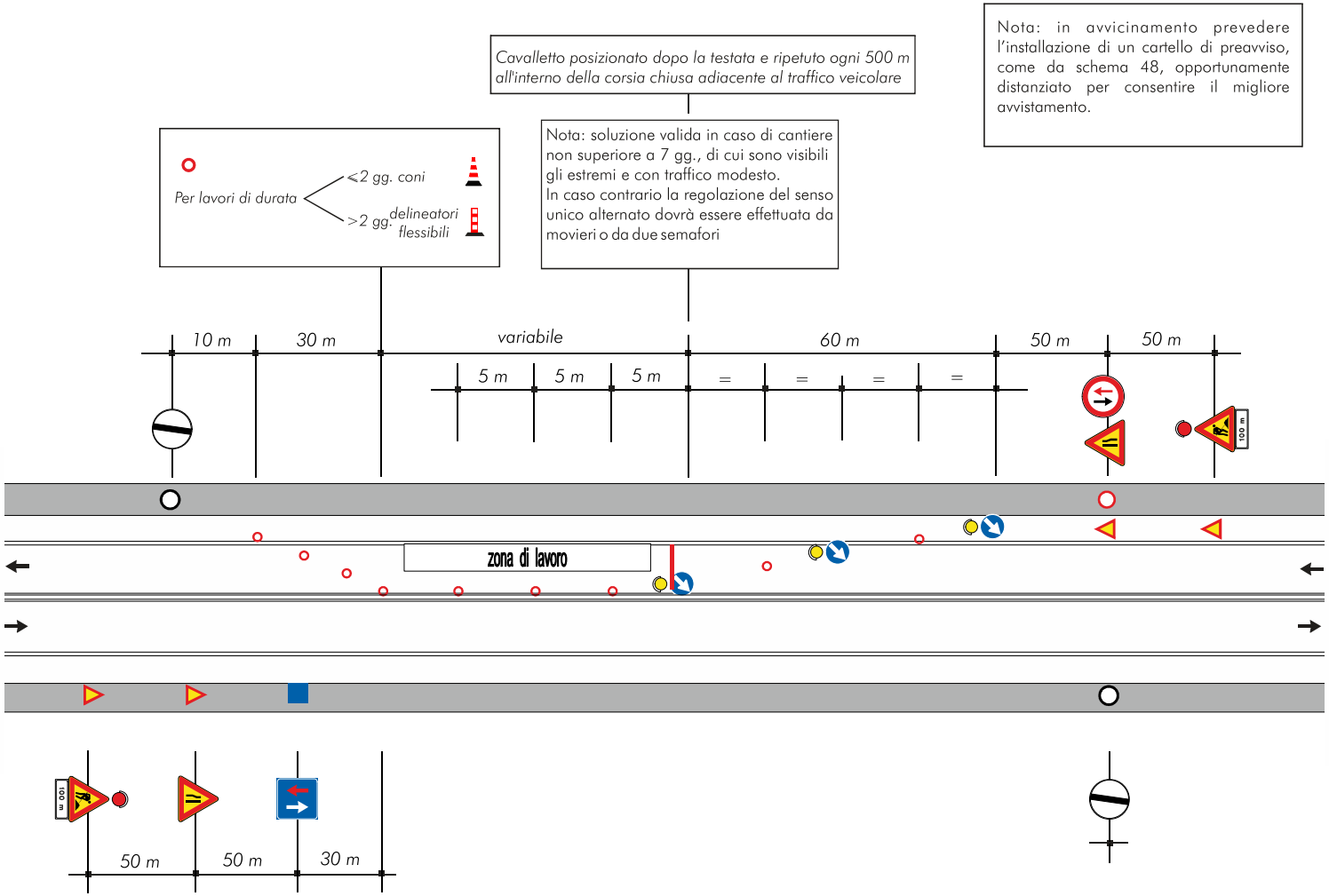
Schema